全程五星　五星曼芭泰璀璨　無購物團

粉紅象神廟

這裡供奉的巨大象神，高16公尺、寬22公尺，在2010年修建完工，號稱泰國、甚至世界上最大側臥姿態的象神，粉紅的色澤漂亮，加上身上相當華麗的飾品，更加鮮艷且飽滿。泰國參拜的信眾也把粉紅色當做幸運色。象神的四隻手掌中，一隻持蓮花，另一隻則拿著斷掉的象牙，另外兩隻擺出休閒優雅的動作。象神基座，由32隻「多顏色·多種表情」的象神雕像圍繞著，每尊雕塑超級細緻，旁有解說文，信眾繞行時都不忘了用手摸摸象神的鼻子與象牙來祈福。

豪華五星 曼谷素坤逸安凡尼酒店
AVANI SUKHUMVIT BANGKO

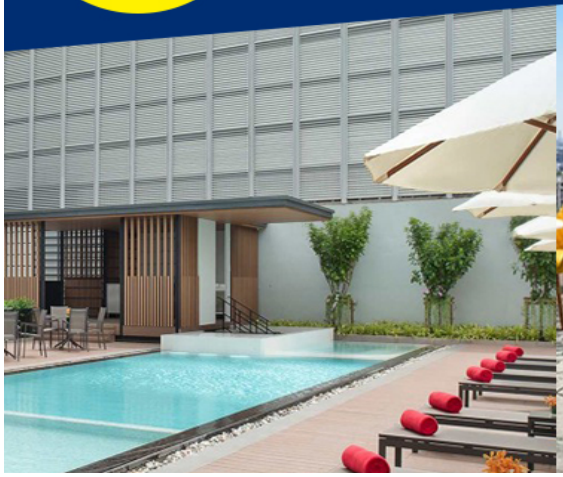

住宿除了受 SHA 標準認證之外，所有旅客均可使用客房免費 Wi-Fi；若駕車前往，還可享免費停車服務。住宿位於曼谷素坤逸路的絕佳位置，讓您輕鬆探索熱門景點和餐飲選擇。離開前，別忘了探訪知名的 Wat Phra Chet-uphon。這間高品質飯店被評為五星級，提供客人健身中心、按摩和 Spa。

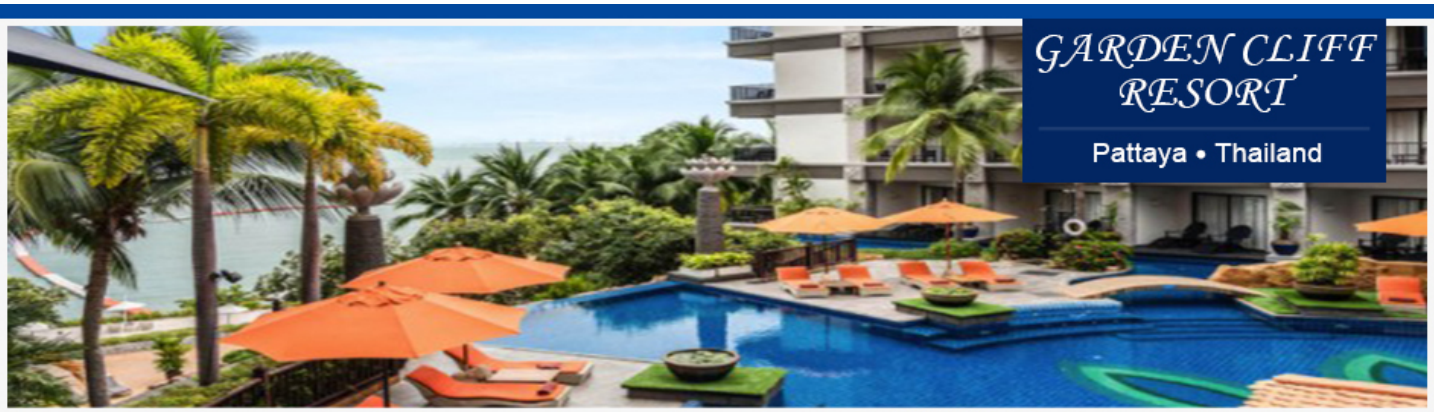

豪華五星 芭達雅花園懸崖水療度假村
GARDEN CLIFF RESORT

豪華的 Garden Cliff Resort And Spa 度假村位於新月海灘（Crescent Moon Beach），設有 2 間餐廳、2 間酒吧和 2 座游泳池。度假村提供免費停車場，以及往返海豚灣（Dolphin Circle）的免費接駁服務。館內典雅客房擁有現代化裝飾，每間設備齊全的客房均配有迷你吧、有線電視、浴缸和盥洗用品。

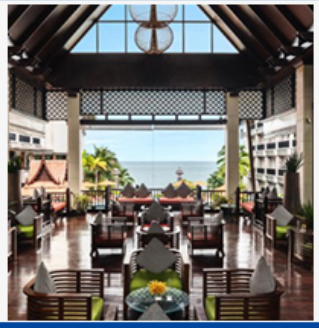

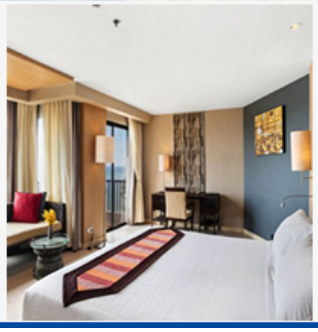

豪華五星 曼谷拉查達安凡尼酒店
AVANI RATCHADA BANGKOK

準備好享受曼谷的活力了嗎？曼谷拉查達安凡尼酒店是您的城市隱居之所，在城市中央商務區的中心地帶提供時尚和舒適的住宿。擁有 402 間別緻的客房，擁有酷炫的城市藝術、全天供應的美味佳餚、一流的點心以及從泳池、水療中心到桑拿浴室的全面休閒區。透過地鐵連接出去探索，或在會議結束後在休息室放鬆身心。這是您的度假勝地，絢麗多彩。

休閒活動 海上8項 陸上10項

仲　夏　消　暑　樂　翻　天

1.海上噴射摩托車
2.香蕉船
3.海上拖曳滑板
4.獨木舟
5.甜甜圈
6.漂浮船
7.SUP站立滑浪板
8.衝浪板
9.專用躺椅
10.沙灘排球
11.沙灘足球
12.沙灘飛盤
13.FREE WIFI
14.休閒麻將
15.休閒象棋
16.休閒撲克牌
17.休閒跳棋
18.兒童專用戲沙玩具

貼心服務：當季四項新鮮水果（兩人一份），清涼椰子（每人一顆）及冰毛巾（每人一條）

精油 SPA 按摩 60 分鐘

來泰國當然不可錯過著名的泰式按摩！在乾淨優雅的環境中體驗高品質的水療服務，用最優惠的價格享受超值的 spa 體驗只需放鬆享受專業理療師的按摩手法，讓一天的煩惱和疲憊煙消雲散。

ALL STAR CRUISE 芭達雅全明星號郵輪體驗 PATTAYA HARBOUR

芭達雅 All StarCruise是第一艘行駛於暹羅灣海岸線的遊船。在遊船上享受歡樂美食記觀看泰國有名的人妖表演！全船共分三層有250個座位，是現今最火紅的芭達雅網紅IG打卡景點，一邊享用美食，一邊欣賞美景，體驗不一樣的芭達雅夜晚。遊船上準備豐富的自助餐美食，泰國時令水果，啤酒可樂無限暢飲。

泰國古式按摩

「泰式按摩」原是古代泰王招待皇宮貴族的最高節，但在泰國卻是相當平民化的享受，在地板上进行，推拿者運用雙手、手指、手軸和膝蓋、肩膀和腳的力量，循著客人的筋絡和穴道施以全身拉、揉捏、彎曲、扭轉等動作，将客人的筋骨和肌肉作完整的伸展和舒缓。
舒筋活骨泰放鬆

湯攀四方水上市場

锡攀四方水上市場是结合農村文化藝術元素，融合鄉村文化木雕風格的復合式水上市场，佔地3680平方公尺。各種泰式水上建筑在迂迴的河道上，穿梭在水上五金商货水果雜項商家。或有民俗傳统舞蹈笙歌，木雕藝術敲打聲；好棒的巧思，把泰国傳统文化展现的是如此多嬌。

泰國觀光局推薦

芭達雅美軍不夜城步行街

泰國芭達雅，是一座不夜城，更是相當开放的國際觀光地點，這裡有一條洋人美軍大街，是芭達雅最著名的徒步區商街，震耳欲聲的音樂聲叫賣聲，形形色色各種A OGO BAR，小吃餐等等，體驗一下南洋風情及夜晚的五光十色

七珍佛山

專程為了慶祝九世王登基紀念而将整山削成一半，雕刻出一座金粉鑲邊的釋迦牟尼佛，泰國人民敬獻以射金造成的七珍佛山，也是曾地人公認風水最好的地方。

佛山已成為芭達雅的標誌性地標和受歡迎的旅游景點。這座雕刻在山崖上的巨大金色佛像坐落在一個美麓而靜的公園之中。沿著鋪砌的小路走一小段路，您就可以到達山腳，在那裡您可以看到完整的細節，並真正欣這个令人印象深刻的雕刻的巨大規模。

山腳下有個小湖，裡面種滿了百合和荷花。山周圍是一個公園，裡面種滿了郁郁蔥蔥的綠草，鮮花、池塘和露天涼亭，是野餐的理想場所，您可以在静的氛圈和優美的環境中放鬆身心。佛山也是一座小寺和幾座神社的所在地，佛教徒可以在那裡祈和供養。看到僧侶在場地漫遊的情況並不少見。公面周圍有幾個信息標誌，述了它的歷史。標牌用泰語和英語寫成，這使得來訪的遊客可以了解歷史。

3D藝術博物館

參觀之後就會刮目相看的藝術美術館，裡面展出的多數為3D效果的作品，一幅幅畫在墻上，不用戴眼鏡也可以體驗到立體感，這些立體感還可以觸摸到。

畫內的大象將象鼻伸出來，可以捉住象鼻合影。替蒙娜麗莎畫眉、走在獨木橋上；整個館內的照片達到80幅之多，包括有海洋地帶、動物園地帶、經典畫地帶、埃及地帶、泰國地帶.....等。

TERMINAL 21 購物中心

Terminal 21 Pattaya 完全以營造異國風情為特色的購物中心。樓層由最底層依序為 G、M 及 1 至 3 樓，融入法國巴黎、英國倫敦、義大利、日本東京及美國舊金山等異國風情，將最具特色的建築、人物、特色融入整個空間中，不得不說真的很細膩。

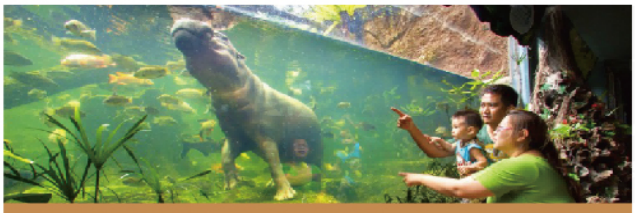

加贈有趣新奇的動物天性秀

綠山國家動物園

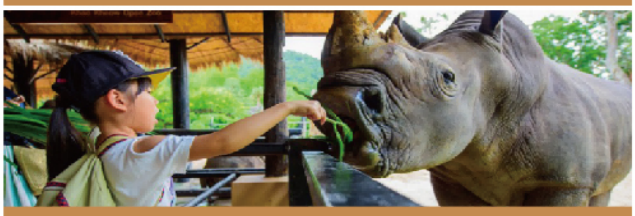

近距離觀賞、互動

充滿濃濃泰式風情的綠山國家公園，是東南亞最大的開放式動物園，飼養的動物種類多達300種，數量超過800隻，相當壯觀。這裡的動物不僅可以近距離觀賞，更可以餵食互動，除此之外，綠山國家動物園還準備精彩動物實景秀，讓您欣賞動物的神採模樣，如戲水的大嘴鳥、掠食的獅子、爬樹的老虎，種種難得畫面令人嘖嘖稱奇！(若要餵食則飼料須另付費)

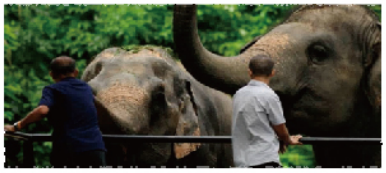

曼谷喬德夜市

有別於拉差達火車夜市的彩虹帳篷，喬德夜市以白色系+木質調為主，大量的白色帳篷、木製公共用餐桌椅，搭配大棵的棕櫚樹栽培，氣氛非常不錯。

大皇宮.玉佛寺

瑪哈拉碼頭 文青市集

考山路

TRAVEL IN THAILAND

嘟嘟車遊古城

TUK-TUK TAKES YOU ON A TOUR OF THE ANCIENT CITY

愛樂威四面佛

參拜遠近馳名、絡繹不絕香煙直衝九霄的現場；它的傳奇神跡見證，早已口耳相傳，無論是求財或婚姻都很靈驗，也是港台明星們的最愛。

神像全身金碧輝煌，四面佛四個面象征不同的意義。

第一面求生意、事業（慈）、第二面保平安、福慧（悲），第三面祈愛情、婚姻（喜）、第四面盼發財、富貴（捨）。

曼谷新地標河畔百貨

購物中心在2018年11月9日盛大開幕，位於曼谷昭披耶河西畔，坐落於廣闊的河畔的心臟地帶，改變曼谷的河際線。ICONSIAM耗资高達540億泰铁，佔地750,000平方米。有非常多品牌的豪華旗艦店，其中许多是泰國最大的分店：例如Dior、Gucci、L、Hermers、百達翡麗，都佔據著位置最好、面河的空間。Sook Siam區域佔地廣闊，甚至直接把水上市場搬到室內，真的是泰-屬-害-!!!在購物中心內卻有水上市场和逛夜市的感费，泰有创意!已經成為2019全曼合人都在耐論的最热門的景點之一。

來逛泰尋寶
亞洲最大河濱夜市

曼谷最大最新的步行街Asiatique摩登河濱不夜城，前身是泰国五世皇朝代相當重要的港口，隨著時代的改變，港口功能消失逐漸没落。如今以嶄新的面貌再次站上湄南河畔，可自由参觀選賤富有泰國停統特色的手工套品、服飾、日用品等各式物美價廉的商品，將讓您流速忘返、回味無窮!也可走逛到廣場河濱觀賞湄南河兩岸，五光十色的夜景，浪漫中透著些許藏月的滄桑。欣赏过東方威尼斯夜景，说不出的愜意。

米其林指南推薦
伊善料理 250泰銖

• • •

起源於泰國東北方的梵語“Ishan”，伊善(Isan)是指泰國美麗東北高原之寓意。東南亞第一大河流湄公河流域則經過伊善的東部和北部以及寮國與柬埔寨而形成邊界。以真誠聞名的伊善人，開朗與熱情的個性来款待来自遠方的客人並且透過歡樂的音樂，難忘的慶典以及簡樸的传統服饰展现出伊善民族團結與熱情的文化。伊善菜儲亦能代表伊善文化的重魂所在，一般来说泰式菜系分路東南西北四圓区伊善美食亦能代表伊善文化的靈魂所在，一般來說泰式菜係分為東南西北是個區面伊善美食卻遍佈全泰國各地，無所不在，面最為出名的青木瓜沙拉、糯米飯、湯品和燒烤亦同是泰國美食的代表。簡單的擺盤搭配層次豐富的用料組合，伊善菜係雖以辛辣為主，但集合其他配菜則會呈現出另一種視覺享受與和諧的味覺體驗。

泰國獅子航空

Thai Lion air

泰国一家廉價航空，是印尼獅子航空與泰国的合作移伴以合資的方式成立。泰國獅子航空以廊曼國際機場作為樞紐機場，併計劃將業務發展到泰国其他城市，國際定期航班来往於泰國其他城市。

泰國獅航首次飛行是在2013年12月4日的曼谷-清邁航線。於2013年12月10日泰國獅子航空與獅子航空公司的子公司馬印航空公司成協議，允許兩家航空公司為吉隆坡國際與曼谷之間的航班服務。

泰國獅子航空是一家提供優質產品和服務的航空公司。泰國獅子航空的口號“自由飛行”，讓你覺得自由地飛到您的目的地。泰国獅子航空很榮耀地為您服務泰國第一架全新的機隊——波音737-900ER和波音737-800。

泰 獅 航 空

含機上手提 7kg　含托運行李 20kg

加碼送網卡每人一張（限佔床）

連 續 五 天 每 人 1 G B 高 速

後 續 降 速 不 斷 網

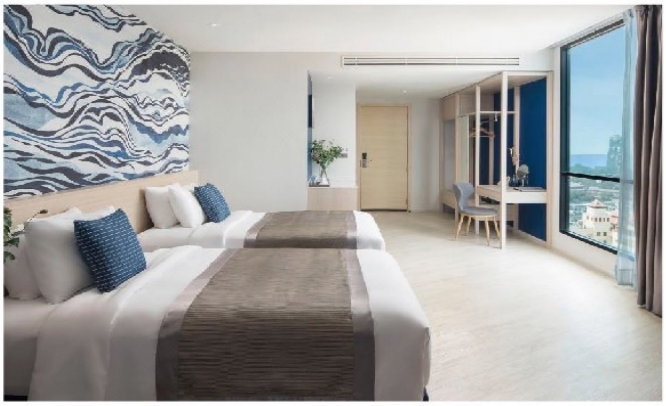

景觀泳池，讓你暢遊之時亦可欣賞芭提雅動人海景。精心設計的酒店設施，讓賓客入住可倍感溫馨。

芭堤雅東城酒店
Mandarin Eastville, Pattaya
星級入住

客房擁有禪宗和古典西方風格的東方藝術的典雅氣息，提供舒適而輕鬆的裝潢。

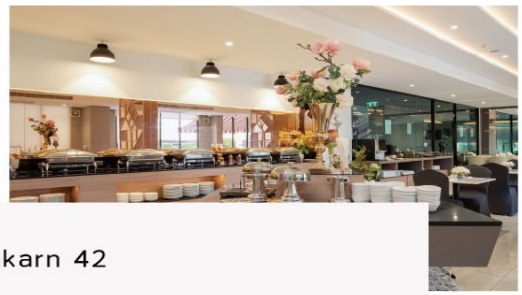

地址：萱蠻區888 Soi Pattanakarn 42

精心設計的客房和周到設置，在滿足賓客入住需求的同時又能備添家的溫馨感。酒店內設的休閒設施為每一位賓客創造多元化的休閒空間，品質品質保證的禮賓服務，讓您真正體驗賓至如歸的享受。

航空公司	航　　段	航班編號	起飛地	起飛時間	到達地	抵達時間	每周飛行日
泰獅航空	桃園→曼谷	SL381	桃園	13:45	曼谷	16:45	一.五
	曼谷→桃園	SL382	曼谷	10:15	桃園	15:10	三.六

★【參考航班】正確航班時間，以說明會資料和當日實際起飛時間為準。

第一天　台北/曼谷廊曼機場→酒店休息

今天帶著愉快輕鬆的心情，在國際機場集合後，搭乘豪華客機飛往素有微笑王國之稱的泰國首都【曼谷】。當地接待的導遊帥哥或美女在等候各位嘉賓~

早餐： xx	午餐：xx	晚餐：機上餐
住宿旅館：曼谷五星飯店 THAYA HOTEL HOTEL 或 GRAND RICHMOND HOTEL 或 OAKWOD SUITES TIWANOON BANGKOK 同級		

第二天

曼谷→粉紅象神廟(觀音寺+財神)→芭達雅→Terminal21 環遊世界主題百貨公司→全明星號遊艇體驗 AllStarCruise (人妖歌舞表演.海鮮自助晚餐.啤酒飲料無限暢飲)→泰式按摩兩小時(小費自理)

【粉紅象神廟】這裡供奉的巨大象神，高 16 公尺、寬 22 公尺，在 2010 年修建完工，號稱泰國、甚至世界最大側臥姿態的象神，粉紅的色澤漂亮，加身上相當華麗的飾品，更加鮮豔且飽滿。泰國參拜的信眾也把粉紅色當作幸運色。象神的 4 隻手當中，一隻持著蓮花，另一隻則拿著斷掉的象牙，另外兩支擺出休閒優雅的動作。象神基座，由 32 隻「多顏色、多種表情」的象神雕像圍繞著，每尊雕塑超級細緻，旁有解說文，信眾繞行時都不忘了用手摸摸象神的鼻子與象牙來祈福。

【TERMINAL 21 購物中心】Terminal 21 Pattaya 完全以營造異國風情為特色的購物中心，讓你從廣場拍進賣場，連柱子或廁所都可以盡情的擺姿勢狂拍，而且連美食廣場都是街邊小吃的平易價格，來芭達雅不進來朝勝真的會對不起自己啊！門口光是看到偌大廣敞立了一架飛機就令人瞠目結舌，入口處的幾個行李箱堆疊的藝術裝置，正好滿足旅遊的無限想像。Terminal 21 完完全全打造成航站大樓的氛圍，非但入口以登機門的 Gate 來編號，座位區甚打造成行李輸送轉盤的樣貌，真的是非常有想像力。樓層由最底層依序為 G、M 及 1 至 3 樓，融入法國巴黎、英國倫敦、義大利、日本東京及美國舊金山等異國風情，將最具特色的建築、人物、特色融入整個空間中，不得不說真的很細膩。

【全明星號遊艇 All Star Cruise Pattaya】 芭達雅 All StarCruise 是第一艘行駛於暹羅灣海岸線的全新遊艇。在遊艇上享受歡樂美食及觀看泰國有名的人妖秀表演！ 遊艇環繞整個芭達雅海灣。全船共分三層有 250 個座位，有現今最火紅的芭堤雅網紅 IG 打卡景點，一邊享用美食，一邊觀賞美景，體驗不一樣的芭提雅夜晚。遊船上準備豐富的自助餐美食，泰國時令水果，啤酒飲料無限暢飲。

【體驗泰國古式按摩(約 2 小時)】與中醫的推拿相近，經常按摩穴位也會舒筋活絡，特別安排兩小時的療程(大通舖)使你強身健體而且神清氣爽。

註：16 歲以下貴賓恕無法按摩，但於當地將會由導遊或領隊安排享用冰淇淋乙份(泰銖$50)。

早餐：飯店內享用	午餐：泰式餐 250B	晚餐：全明星號遊艇 ALL STAR 海鮮自助餐+啤酒飲料暢飲
住宿旅館：★★★★★ GARDEN CLIFF RESORT 花園懸崖水療度假村 或 ★★★★★ MANDARIN EASTVILLE 文華伊斯特維爾飯店 或 ★★★★★ BRIGHTON GRAND 芭達雅布萊頓飯店 或 同級		

第三天

芭達雅→翡翠灣海天俱樂部(海上噴射摩托艇+香蕉船+海上拖曳滑板(每人限搭一次，如皆不參加可換腳底按摩 30 分鐘)→精油 SPA 按摩→3D 動漫藝術博物館→漫遊紙醉金迷夜生活 Pattaya Walking Street 步行街→生猛海鮮 BBQ 自助餐吃到飽+飲料暢飲

【全新翡翠灣海天俱樂部】芭達雅的水上活動天堂，您可以透過我們提供的水上活動在美麗的俱樂部里，乘著風體驗拖曳滑板滑行、搭乘刺激的水上摩托車和香蕉船，也可以在海邊悠然散步、享受日光浴和眼前的美景，盡情放空，享受悠閒時光。島上的海灣開闊、海水在未受污染情況下呈現出很清澈的藍色，深具遊客的青睞。可以躺在沙灘上曬日光浴，享受悠閒愜意的午後時

水上活動 8 項：海上噴射摩托艇、香蕉船、海上拖曳滑板。此三項 ★每人限玩乙次，且不得轉讓。獨木舟、甜甜圈、漂浮床、SUP 站立滑浪板、沖浪板。★不限次數，自由取用讓您盡情擁抱夏日。

▲對於年長老者不能玩或是不想玩上述三項一次性海上活動的貴賓們，貼心的為您安排「舒活腳底按摩 3 0 分鐘」來替代（按摩小費 100 銖，需自理）。

▲所有項目不參加者，不可轉讓他人，亦不可退費。

陸上活動 10 項（請自行使用設施）：

專用躺椅：我們為您提供專用躺椅，可以躺在岸邊眺望眼前的大海讓您的身心好好的休息

沙灘排球：大家一起組隊在沙灘上揮灑汗水享受年輕活力的激放

沙灘足球：您可以試試看在沙灘上踢足球，保證讓你香汗淋漓

沙灘飛盤：找幾個夥伴一起來玩沙灘飛盤，是不錯的沙灘運動

FREE WIFI：讓您在沙灘上也可上傳給親朋好友一同歡樂
休閒麻將：悠閒的時光可以找幾位朋友陪您試試手氣
休閒象棋：換換口味找個朋友陪您下盤棋來個腦力激盪
休閒撲克牌：悠閒時光來場牌技遊戲
休閒跳棋：找個朋友陪您來場跳棋遊戲
兒童專用戲沙玩具：讓您的小朋友也可在沙灘上開心推沙堡
特別為您貼心準備讓您透沁涼：當季新鮮水果（兩人乙份）清涼椰子（每人乙顆）冰毛巾（每人乙條）

附註：

▲本日請旅客自備泳裝、蛙鏡與膠鞋以防珊瑚刮傷。
▲休息區提供免費換衣及廁所，沖水洗澡每人２０泰銖。
▲為了您的安全，請配合導遊和領隊宣達的相關注意事項，且務必穿上救生衣，謝謝合作！
▲旅客於離島或酒店泳池或海邊參與水上活動時，請注意自身建康及安全，參加水上活動時敬請穿救生衣，患有高血壓、心臟衰弱、癲癇、剛動完手術、酒醉、孕婦、60 歲以上年長者等恕不適合參加。因當地船家顧及安全上考量，而評估有旅客不適合參加的項目，請見諒！！
▲島上冰水請盡量勿飲用，保護您的腸胃。
▲如遇當日風浪過大、天氣惡劣或其它不可抗拒之因素，俱樂部有權禁止遊客下海遊玩，尚請鑑諒。
※註:水上活動僅適用於 120 公分以上旅客參加；且因保險涵蓋年齡規範，超過 60 歲的旅客無法參與。
※註 2：水上活動每人僅限玩一次，如不遊玩視同放棄且不得轉讓他人。
※註：在芭達雅遊玩時導遊常會推薦一些自費活動，如您無參加，導遊或領隊或助手將會依照當天行程安排，就近安排讓您休息或送您先回酒店。

【SPA 精油按摩 60 分鐘】來泰國當然不可錯過著名的泰式按摩！在乾淨優雅的環境中體驗高品質的水療服務，用最優惠的價格享受超值的 spa 體驗只需放鬆享受專業理療師的按摩手法，讓一天的煩惱和疲憊煙消雲散。

【3D 動漫藝術博物館】走進全球大熱的 3D 藝術館內，則要有心理預備，你的視覺將不斷地被欺騙！藝術館的特色在於有大象、白老虎、鯨魚、海豚等動物，保證你不會忘記自己正置身熱帶豐盛生態圈中。藝術館內當然不會少得經典的畫作展品。不同的卻是，你可走進展品裡面，成為藝術品的一部份，跟神仙握手，在威尼斯河泛舟，或是於莫內的荷花池中游泳！

【紫醉金迷夜生活【Pattaya Walking Street】】芭達雅的洋人步行街，顧名思義有眾多國外觀光客步行於此，燈紅酒綠的街道，充滿著異國風味。原址為洋人美軍大街，在 1950 年代時只是個小漁村，因越戰關係，芭達雅變成美軍作戰之餘尋歡作樂的區域，歌舞昇平，但隨著美軍撤退絲毫不減熱鬧景象，逐漸發展國際著名觀光勝地，列為芭達雅夜晚必去之處。華燈初上，芭達雅徒步街展現無限旖旎的風光，有多彩繽紛的閃耀霓虹燈、令人血脈噴張的鋼管熱舞，以及許多醉翁之意不在酒的酒客，儼然一座美軍俱樂部洋人街不夜城，數十間 Go Go Bar 外以各式裝扮吸引旅客的摩登女郎，無論性感迷人的空姐、比基尼高挑辣妹等，都是前往泰國自由行芭達雅 Walking Street 最讓人難以抵抗的誘惑，Go Go Bar 內除了有熱情表演，還有以漂亮聞名的美麗小姐們，可說是環肥燕瘦、各有千秋，而且只需點杯飲料就能入場大開眼界一番，何樂而不為？前來泰國旅遊，在芭達雅若您想單純打發時間、輕鬆消遣，部分酒吧還有 band 現場演奏，肯定讓您度過最璀璨繽紛的浪漫夜晚。除此之外，若想來趟美軍俱樂部洋人街之旅，這一帶也提供許多道地泰式海鮮料理，想吃到最新鮮的泰國蝦，可別錯過芭達雅 Walking Street 的眾多海鮮餐廳。

【海鮮 BBQ 自助餐吃飽飽+飲料暢飲】來到泰國必吃的生猛海鮮 BBQ，大啖泰國有名大頭蝦及各式烤物吃到飽與醬料供自行搭配，加上附設泰式小點區、熟食區等，令人大呼過癮！飲料暢飲配上芭達亞的夜晚，是來到泰國絕對不能錯過的泰國在地美食。

早餐：飯店內享用	午餐：翡翠灣俱樂部自助餐	晚餐：Jaosamut Seafood 海鮮 BBQ 泰銖$500B
住宿旅館：★★★★★ GARDEN CLIFF RESORT 花園懸崖水療度假村 或 ★★★★★ MANDARIN EASTVILLE 文華伊斯特維爾飯店 或 ★★★★★ BRIGHTON GRAND 芭達雅布萊頓飯店 或 同級		

第四天

芭達雅→四方水上市場吃遍當地特色小吃(含手搖舢舨船)→綠山國家動物園(專車遊園+草食動物餵食)→曼谷→四面佛祈福→米其林指南推薦→全新火車頭夜頭 JODD FAIRS 喬德夜市:美食.網紅.美拍地

【四方水上市場】融合鄉村木雕風格，多元豐富的複合式水上市場，有來自泰國各地的名產、小吃、手作品、創意設計小物，總計 100 多間攤販。你可自費選擇搭乘傳統手搖舢舨船，放眼望去全是水上人家的住宅，你能深入體驗南國特有的河岸景緻風光，一窺當地居民的日常生活。

【綠山國家動物園】是一座開放式野生動物園，園區展現了原始森林風貌，放養了許多珍貴稀有的叢林濕地動物，遊客可瀏覽園區內的動物，近距離與野生動物接觸。綠山的植被含蓋高山常綠植物及混合落葉林及廣大草原林，孕育了豐富的野生動物，特別規劃約 250 萬坪，飼養超過 300 種動物，總數達 8,000 多隻，是泰國目前規模最大的野生動物園。園區內有安全的開放式密林水瀑區域讓遊客活動，另有小型動物可讓遊客餵養以及一天三場的動物秀等豐富的活動。**(若要餵食則飼料須另付費)**

【四面佛】祈福虔誠遠近馳名的【愛樂威四面佛 ERAWAN】，即是印度教三位一體神中的創造神-大梵天，所以該稱之為四面神，而非四面佛。四面神有四個面，四雙手和一雙脚，有脚的即是正面，從正面以順時針方向算起四個面分別代表：平安（手持佛珠）、事業（手持權杖）、婚姻（手持貝殼）、財富（手持金磚）；也分別代表慈、悲、喜、捨四個字。

※ 行程小常識：教您參拜四面神

參拜方式為先至右方販賣部購買一套香花供品，金額及種類依個人所需（一般參拜為 20~50 銖，許願還願為 100 銖以上），點燃香柱及蠟燭後，再依順時針方向自正面起順序參拜，各面均於參拜後供上三支香、一支燭及一串花；若只有一燭一花之最簡套裝，於參拜前第一面先上燭，依序四面均上完三柱香後，回到正面再獻花即可。

【喬德夜市(Jodd Fairs)】全新 JODD FAIRS 夜市一改以往色彩繽紛的帳篷，而是統一以白色簡約色作主調，充滿文青風格。每天營業時間從上午 11:00 至深夜 24:00，之前拉差達火車夜市裡相當有知名度及瘋傳的火山排骨、水果西施也都在這裡重新開始營業，另外還有不少很有特色且美味的店家也有設攤，像是青木瓜沙拉、麻辣串燒、熱炒、手抓海鮮料理等在這裡都找的到，還有不少種類的泰國美味小吃可以選擇，每個攤位都有著特色裝潢，並且使出渾身解數來招攬客人，價格方面也是很親民，或許是到訪時剛好是下班用餐時間，不少泰國上班族來這聚餐一邊吃一邊享受清涼的啤酒。這裡也有些感覺不錯且裝潢很有特色的店家，像是在沙灘旁都會看到的調酒飲料車、路邊坐著吃的日式居酒屋車、泰式料理餐車及咖啡車等看起來都很棒，後方廣場也擺放幾台中古古董車，加上喇叭播放出來的音樂，更讓有人彷彿身在美國邁阿密或中南美洲的錯覺，不少人也會特地來跟這些古董車拍網美紀念照。既然是夜市，除了美食之外當然不能錯過買東西囉！

早餐：飯店內享用	午餐： 泰式風味餐 250B	晚餐：米其林指南推薦: 伊善烤雞風味餐$300 泰銖
住宿旅館：★★★★★ AVANI SUKHUMVIT BANGKOK 曼谷素坤逸安凡尼酒店 或 ★★★★★ CENTRAL PLAZA LADPRAO BANGKOK 盛泰瀾曼谷拉普嶗中央廣場酒店 或 ★★★★★ JC KEVIN 曼谷沙吞 JC 凱文飯店 (一房一廳房型) 或同級		

第五天

曼谷→古城 76 府→嘟嘟車暢遊曼谷老城區→曼谷最強必逛百貨商場 Iconsiam 暹羅新天地(室內版水上市場)→BIG C 大賣場採買泰國伴手禮好所在→全新亞洲夜市→住宿飯店

【古城 76 府】 素來擁有極高宗教地位的泰國，全國大小寺廟共有 3 萬多座，僅曼谷就有佛寺 400 多座，因此曼谷又有寺廟之城的美譽。若不想落下任何一處美好，除了花大把時間一一造訪，古城 76 府，絕對是最棒的選擇。號稱全世界最大的戶外博物館，古城 76 府佔地超過 1214 畝，園區建造完全依照泰國國土形狀，再將全泰國 76 府著名的 116 個古蹟景點，依照真實比例縮小，所有的建築皆有專家指導，保持各個王朝的建築文化特色。還有三頭象神博物館，透過象腿中的電梯，可通往象腹 中的博物館，探索泰國象神的奧秘。想要在一天之內環遊泰國中部、東北部、北部、南部，這裡絕對令

你大飽眼福，不虛此行。
搭乘泰國的特色交通工具**【嘟嘟車遊老曼谷】**，是有著棚子的三輪摩托車，行進中一邊吹風一邊欣賞當地的沿途景色暢遊曼谷老城區，悠閒逛古蹟及各大熱門景點。 **(車遊外圍，不入內參觀)**

『第一站：車遊文化歷史～看見大皇宮、玉佛寺』

泰國曼谷的大皇宮與玉佛寺，是兩個相連景點擁有金碧輝煌的各式建築，更有許多泰國的歷史文化故事在裡頭。玉佛寺是泰國皇室進行宗教儀式的聖地，每年會根據熱季、雨季、涼季三季變換的時間，由泰國國王或王子親自為玉佛更衣換服，以示尊敬保佑國泰民安。而壯觀的大皇宮曾是泰國皇室居住地點，著名的拉瑪四世(也就是安娜與國王周潤發飾演的國王) 也曾居住於此地。曼谷大皇宮座落在湄南河東岸，四圍長達 1900 米的圍牆，嘟嘟車將沿著白色長長圍牆，帶您一睹富麗堂皇神聖宗教建築！

『第二站：THA MAHARAJ 瑪哈拉碼頭文青市集～尋找曼谷第一家河畔星巴克』

大皇宮旁的 MAHARAJ 路上，有個河岸老屋改建為新商場，2015 年 3 月新開幕的 THA MAHARAJ 瑪哈拉碼頭文青市集，位在曼谷深厚文化底蘊的舊城區，鄰近大皇宮、臥佛寺、黎明寺等古蹟景點，知名的泰國藝術大學和法政大學也在附近。舊城區的老建築溫度與歷史痕跡，無論是金碧輝煌的廟宇或是隱身巷弄中的老咖啡館與華人區小店，會有種發現老曼谷文化的驚喜感！THA MAHARAJ 更有曼谷唯一一家的河畔星巴克，坐擁河岸的美麗景色。就連已有 40 年歷史的泰式海鮮餐廳 SAVOEY，也在這裡開了最新的分店。最讓人印象深刻的，是河岸旁的整體規劃，半露天開放空間的設計，不定期舉辦周末市集與手創市集，完全就是走一個文青路線啊！

『第三站：KHAO SAN 拷山路～世界唯一藍色星巴克』

來到考山路有一個重點，尋找藍色星巴克，這間據說是目前世界唯一整棟以寶藍色調為外觀的星巴克，建築物本身也是仿泰式古建築設計，從地板仿古花磚、復古吊燈、圓拱形狀建築內哩，延伸至窗花、玻璃紋路和桌椅樣式，宛如進入時光隧道。在旅行城市中尋找星巴克，往往會帶給旅人不同的驚喜！考山路讓人有悠閒的感覺，有歡樂的氣氛，有歷史文化的薰陶，這裡真的是個會讓人忘記煩惱的天堂！嘟嘟車送旅客回飯店，結束這一趟時尚之都的探索之旅！

※註：行程如遇塞車等路況問題時，為避免影響行程安排而且為維護旅遊品質，將會斟酌調整嘟嘟車上車地點，造成不便之處，敬請見諒。

※註：嘟嘟車安排 2~3 人乘坐一台，如覺得司機服務良好，建議給予小費泰銖$100(1 台車)表示感謝

【IconSiam 暹羅新天地】著名的水上市場一直是旅客們前往泰國曼谷旅遊或自由行必去的景點之一，而琳瑯滿目的特色百貨更是曼谷的特色，而暹羅天地 ICONSIAM 結合了水上市場與百貨公司這兩項元素，將水上市場搬進室內，成為泰國第一間擁有室內水上市場的百貨公司，裡面不僅有各大知名品牌、還有許多泰國美食，最棒的是在百貨公司還能吃到水上市場的平價小吃，暹羅天地也與日本高島屋結合，提供許多美妝與生活用品，還可以到暹羅天地河濱公園欣賞美麗的水舞表演，不僅能欣賞到昭皮耶河的美景，還能體驗泰國文化，一舉兩得！

【必買必逛！BIG C Supercenter 泰國版家樂福】泰國曼谷的 BIG C 算是曼谷最大型的連鎖超市量販店，其角色類似台灣的大潤發、家樂福、愛買，但商場內有包含藥妝店、平價服飾、眼鏡行、美髮店、通訊行等各種與生活貼近的商家，可以說是當地人的平價好鄰居。

【全新亞洲夜市】佔地 4.8 公頃的 Asiatique 河濱碼頭夜市，每天營業，共有 1500 個大小不一的商家，屬於歐美造景風融合泰式文創風的現代商圈，有好看的泰拳秀、人妖秀，還有蠻多美食餐廳、商店、按摩館、伴手禮店、曼谷包、BKK 包，怕錢帶不夠也有 Super Rich 可以換泰銖。
位於昭披耶河畔的河濱碼頭夜市，地標就是河畔 Asiatique Sky 巨型摩天輪，可搭乘摩天輪從高處欣賞曼谷昭披耶河夜景，是曼谷耍浪漫的景點之一。Asiatique 河濱碼頭夜市的特色就是這裡不是一般傳統夜市，而是充滿美麗歐式建築、紅磚房、文青造景的舒適商場型夜市，逛起來非常寬廣舒適，有河畔景色可以欣賞，是年輕人會喜歡的文藝型夜市。

早餐：飯店內享用	午餐：古城 76 府園內自助餐	晚餐：方便逛街敬請自理
住宿旅館：THAYA HOTEL HOTEL 或 GRAND RICHMOND HOTEL 或 OAKWOD SUITESTIWANOON BANGKOK 或 機場附近飯店或同級		

第六天 曼谷廊曼機場/台北

起個大早前往機場 返回甜蜜的家！

早餐：飯店內享用或餐盒		
住宿旅館：溫暖的家		

【作業規定+注意事項】

1.上述行程的交通時間及餐食、住宿、僅做參考，以最後通知的行前說明資料為準。
2.如遇不可抗力之因素，本公司保有變更同飯店.行程順序之權利，但保證不會影響行程內容，請見諒
3.本行程設定為團體旅遊行程，故為顧及旅客於出遊期間之人身安全及相關問題，於旅遊行程期間，恕無法接受脫隊之要求，造成不便之處，敬請見諒。

【團費包含】

1. 團體來回經濟艙機票。**(此為廉價航空團體機票，一經開票即無法辦理退票手續，請注意)**
2. 兩人一室住宿及全程表列餐食及旅遊交通費用
   (如遇單人報名須補單人房差或以三人一間加床作業。)
3. 含新台幣 250 萬旅行責任險及新台幣 20 萬意外醫療險。
4. 含每人限 2 件托運行李共 20 公斤，手提行李 1 件 7 公斤。
5. 已含兩地機場稅金。

【團費不包含】

1.行程表上未表明之各項開支，自選建議行程交通及應付費用。
2.純係私人之消費，如行李超重費、飲料酒類、洗衣、電話、電報及私人交通費。
3.導遊、領隊、司機小費 (總共每天新台幣$300 元*5 天=$1500 元/旅客)
4.機票一經開立則不接受「加購托運行李及餐食」服務，旅客如需加購請於櫃檯購買。
5.旅客若有個別需求，得自行投保旅行平安保險。

【特別說明】

1.本行程最低成團人數為 10 人，16 位以上派遣專業領隊隨團服務。當地配備專業導遊解說行程。
2.團體報名經確認後，請繳交訂金 NT$10,000/人, 旺季訂金 NT$15,000~NT$20000。
3.本行程以團體模式作業，行程中恕不接受脫隊要求。
本行程為無購物團:小孩佔床為大人團費，不佔床費用可減$2000 (小朋友不佔床則無送網卡)；
本優惠報價是以雙人入住一房計算，若遇單人房需補單人房差。
4.本行程僅適用持台灣護照旅客，不收泰籍人士.學生.會議參展團及外籍人士報價另議。
5.所有活動如不參加均無法退費，亦不可轉讓。
6.滿 16 歲(含)以下小朋友無論佔床與否，不贈送指壓，亦不可退費。
7.小費：在國外大多數的服務業從業人員為無底薪制，「小費」 即成為他們主要的收入來源，
以下就必要給予之小費供您參考：
◆全程每位貴賓每天需支付導遊小費台幣 NT150*5 天+領隊小費 NT150*5 天=NT1500 元。
◆床頭小費每晚每房 20～50 元泰銖。。
◆旅館行李員上下行李進出房間時，每人每件 20 元泰銖。
◆飯店內若有額外服務需求，每次給予約 20 元泰銖或 1 美元左右。
◆騎馬車：每次付馬夫，每人約 20 元泰銖 。
◆騎大象：每次付馴象師，每人約 20 元泰銖。
◆SPA: 您可以視芳療師的服務品質或專業水準彈性的給予小費，約 100 元泰銖。
◆古式按摩：您可以視按摩師的服務品質或專業水準彈性的給予小費，約 100 元泰銖。

9.廉價航空機票規定及限制

▲訂金一旦完成付款手續將不受理退費。

▲本行程無法延長或縮短天數、更改航班及日期。

▲本行程使用之票種為廉價航空團體機票，開票後即無法更改，亦無退票價值，請特別注意並見諒。不可事先指定座位或劃位。

10.航班及飯店說明

▲飯店及航班皆以最終確認以行前說明會資料為準。
如逢飯店接到大型團體業務而客滿時，本公司將會以同等級飯店取代。

▲如需訂一大床，請務必先告知業務人員，國外飯店大多為 2 床房型，您可事先需求 1 大床房但需視當天飯店訂房狀況才能確認，因大房房間數有限請恕無法保証。

11.特別提醒: 建議於台灣先辦好泰國簽證再出發至當地，若需要辦理落地簽證，旅客須出示在泰期間足夠之生活費，每人至少 1 萬泰銖，每一家庭至少 2 萬泰銖(須出示現金)，若金額不足將被遣返!!

12.貼心提醒：外籍人士需注意二次入境之辦理相關規定，且持外國護照之旅客團費需另計。

13.如逢旺季或客滿，航空公司要求提早開票，繳交尾款時將依航空公司規定辦理，請見諒！

14.如因個人因素無法成行，已繳付之團體訂金依觀光局”定型化旅遊契約書”之規定辦理。

15.東南亞因路邊攤衛生極差，導致團員常拉肚子，請注意！

16.金錢：現金不可超過美金伍仟元等值外幣，新台幣不可超過肆萬元。

17.電壓：東南亞的電壓為 220 伏特，如帶電器用品請備變電器。

18.其它：東南亞地區集體遺失護照甚多，機票及護照旅客請自行妥善保管，最好分開存放

★建議自費項目★

城市	節目名稱	簡介	費 用 (泰銖)
芭達雅	正宗泰國 古式按摩	★正宗泰國古式按摩+養生茶 活動時間： 約 120 分鐘 備註:不接受１６歲以下小孩。(因擔心骨骼還在成長階段)	$600.
芭達雅	藥草熱敷按摩	★藥草熱敷按摩+養生茶 活動時間： 約 90 分鐘 備註:不接受１６歲以下小孩。(因擔心骨骼還在成長階段)	$1,200.
芭達雅	SPA 精油按摩	★精油 SPA 按摩+養生茶 活動時間： 約 90 分鐘 備註:不接受１６歲以下小孩。(因擔心骨骼還在成長階段)	$1,800.
芭達雅	魚翅燕窩宵夜	★紅燒砂鍋魚翅 ★椰子燕窩 活動時間： 依個人享用時間	$1,000.
芭達雅	夜釣墨魚	★夜釣墨魚 (海鮮宵夜餐+BBQ+飲料) 活動時間： 依個人享用時間	$1,500.
芭達雅	夜間成人秀	★金絲貓秀.猛男秀.泰國浴模特兒秀..成人秀等不同表演 活動時間： 約 50～60 分鐘 未 滿１８歲禁止參加。	$1,200.

※以上各項自費活動之收費標準，完全依照泰國觀光局之訂定，各項自費項目絕不強迫，貴賓可依喜好自由報名參加，增添旅程中樂趣。

※自費活動有最低成行人數及預訂問題，請提早跟當團導遊報名